



## ALARME - S.O.S.

L'alarme S.O.S. de la voiture **2** prévient > Le PC COURSE via 4G  
> Les voitures à proximité dans la spéciale

Déclenchement automatique de l'alarme si  
> **ARRÊT** en spéciale de **+20 secondes**  
> **APPUI** sur le bouton rouge

Les voitures a proximité voient l'écran **DANGER**  
ou l'écran **ACCIDENT** + la **DISTANCE** en mètres  
qui les sépare de l'accident.

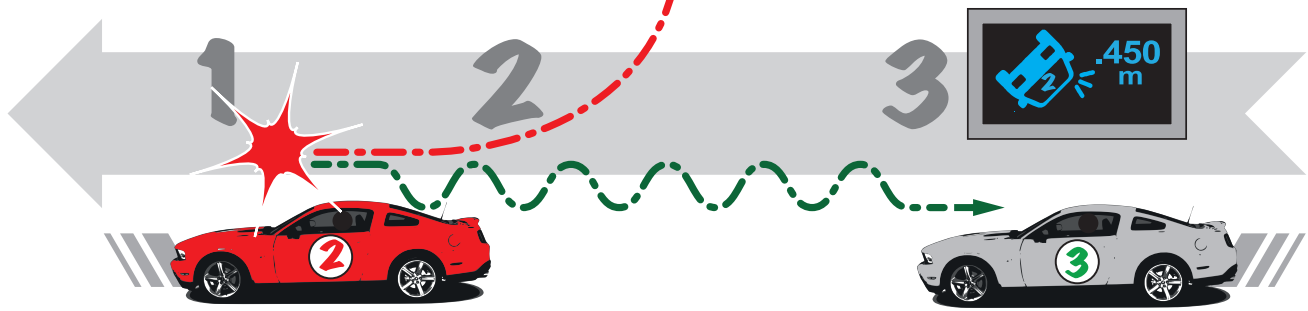

L'alarme n'est plus émise dès que  
le véhicule se déplace de **200m**

Cette notification d'alarme  
**disparaît après 3 minutes**  
ou par appui sur **OK**

## ZONE À VITESSE LIMITÉE DZ-FZ

Déclenchement automatique d'une alarme sonore pour indiquer :

- > Une approche à moins de 200m d'une zone à vitesse limitée (ex.: DZ-36)
- > Un dépassement de la vitesse autorisée dans la DZ (bip continu) jusqu'à la fin de la zone (FZ-36)

En approche de la DZ(36)  
avec décompte de la distance  
restante avant d'entrer dans la DZ  
Dans cet exemple, il reste 100m avant  
le début de la zone à vitesse limitée.

Décompte de la distance restante  
dans la zone de vitesse limitée  
jusqu'à cette fin de zone FZ(36)  
Dans l'ex., il reste 250m avant  
la fin de zone à vitesse limitée.

Retour à l'écran standard  
avec affichage normal :  
heure:min:secondes  
et statuts batt.-GPS-4G

